

DIAGNOSTIC DE L'ENDOMÉTRIOSE

SIGNES ET SYMPTÔMES

Pensez à l'endométriose lorsque la femme présente un ou plusieurs des symptômes suivants

Dysménorrhée
Dyspareunie profonde
Dysurie
Dyschésie
Rectorragies algiques
Hématurie

Douleur à la pointe de l'épaule
Pneumothorax cataménial
Toux cyclique / hémoptysie / douleur thoracique
Gonflement et douleur cycliques de la cicatrice
Fatigue
Infertilité

Un questionnaire
ou une
application
peut être
utile pour
l'anamnèse

Démarche diagnostique

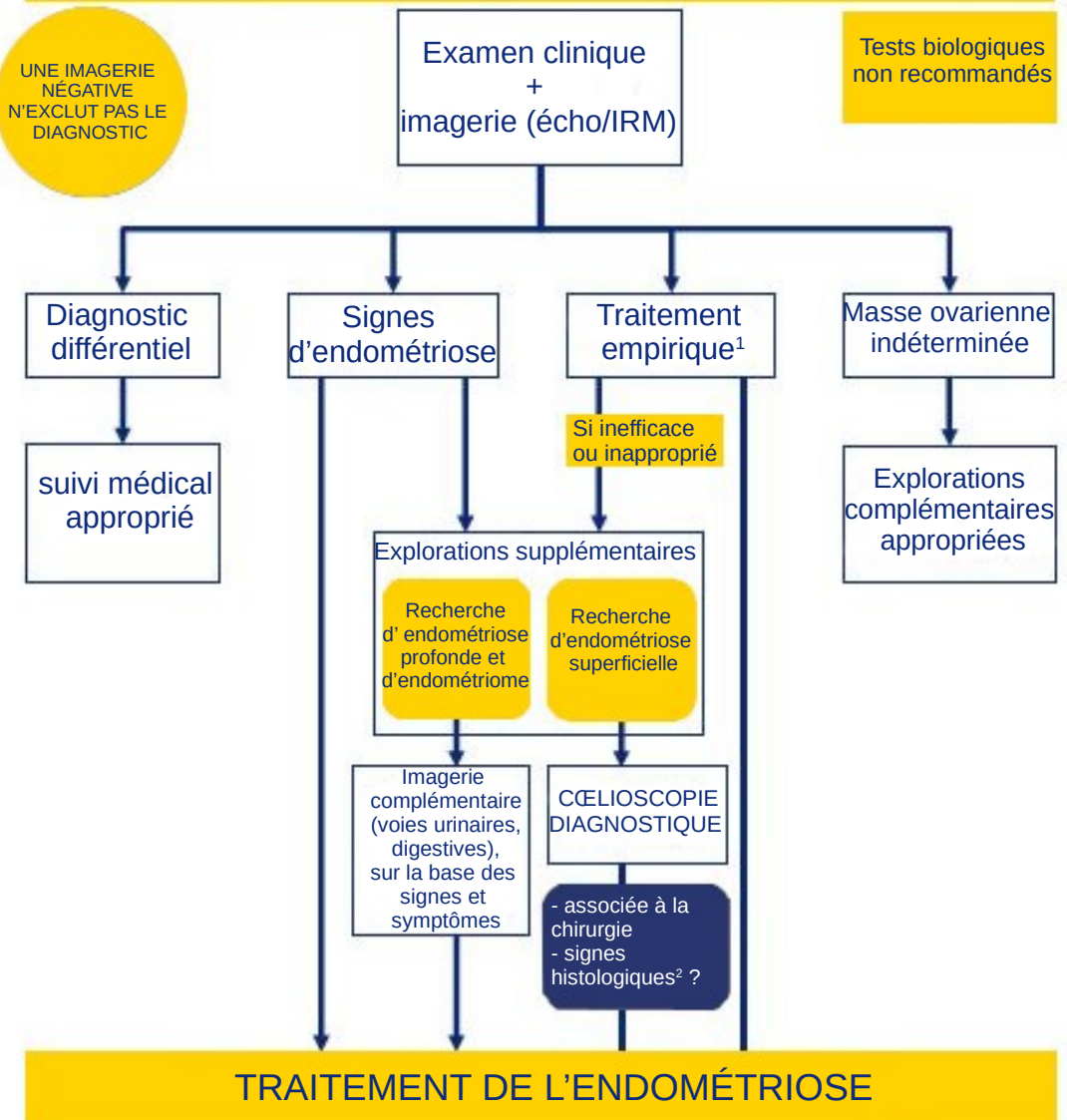

TRAITEMENT DE L'ENDOMÉTRIOSE

1: pilule oestroprogestative ou progestatifs
2: Une histologie négative n'exclut pas une endométriose